Team der Geschäftsstelle



v.l.n.r.: Rüdiger Knoll, Hildegard Lobenstein, Monika Simon, Martin Ferch, Eleonore Diflo, Ursula Stolz, Sabine Steinbacher, Katharina Allendorf, Brigitte Riedel, Gerd Riedl, nicht im Bild: Birgit Sauerbier-Bang, Werner Loges und Michael Herzog.

Der Gesamtvorstand

- Bernd Kaltschnee — 1. Vorsitzender
- Martin Ferch — 2.Vorsitzender
- Hildegard Lobenstein — Schriftführerin
- Christiane Kapp — Kassiererin



v.l.n.r Hildegard Lobenstein, Rüdiger Knoll, Bernd Kaltschnee, Uwe Hofmann, Ursula Stolz, Christiane Kapp, Martin Ferch, Manfred Kapp, Joachim Roth, Günter Finster, Sabine Steinbacher und Monika Simon.

Unsere Kontaktdaten

Bürgerhilfe Langenselbold e.V.
Marktplatz 9A
63505 Langenselbold

Wie erreichen Sie uns?

Öffnungszeiten der Geschäftsstelle:

Dienstag 10.00 Uhr bis 12.00 Uhr
Donnerstag 16.00 Uhr bis 18.00 Uhr

Außerhalb dieser Geschäftszeiten ist ein **Anrufbeantworter** geschaltet. Wir rufen Sie dann während unserer Öffnungszeiten zurück.

Telefon: 06184 / 95 25 565

eMail: info@buergerhilfe-langenselbold.de
Internet: www.buergerhilfe-langenselbold.de

Bankverbindung

VR RegionalBank eG

IBAN: DE 9850 6616 3900 0336 4593
BIC: GENODEF1LSR

Wenn Sie **als Mitglied der Bürgerhilfe Langenselbold** Unterstützung benötigen oder Hilfe anbieten möchten, können Sie gerne anrufen oder uns während der Öffnungszeiten in unserer Geschäftsstelle am Marktplatz 9A besuchen.

Online-Beitritt ist auch möglich!

Wir suchen weitere aktive Mitglieder
machen auch Sie bei uns mit
Helfen macht glücklich

Bürgerhilfe Langenselbold e.V.



BÜRGER
HELFEN
BÜRGERN

Hilfe und
Unterstützung
im Alltag

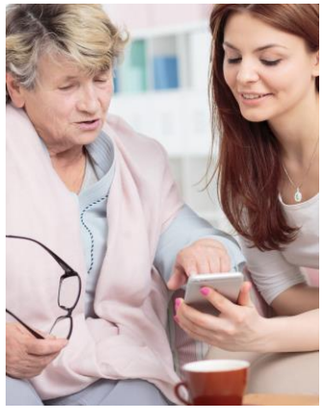

Bürgerhilfe Langenselbold e.V.
Marktplatz 9A
63505 Langenselbold
06184 - 95 25 565
info@buergerhilfe-langenselbold.de
www.buergerhilfe-langenselbold.de



Die Bürgerhilfe Langenselbold e.V. versteht sich als Nachbarschaftshilfe unter dem Motto **„Bürger helfen Bürgern“**. Wir möchten allen Langenselbolder Bürgerinnen und Bürgern – ob Jung oder Alt – in Notsituationen zur Seite stehen und das Alltagsleben leichter machen.

Unsere Hilfsangebote

Fahr- und Begleitdienste

im Umkreis von 20 km von Langenselbold, Hanau, Alzenau oder Gelnhausen:

- zu Arztterminen, zu Behörden, zum Einkauf
- kurzzeitige Begleitung zur Schule, in den Kindergarten oder zum Friedhof o.ä.

Besuchsdienste

- Gespräch und Beschäftigung / Spazierengehen
- Hilfe beim Schriftverkehr mit Behörden u.ä.
- **vorübergehende** Hilfe im Haushalt im Krankheitsfall z.B. nach Entlassung aus dem Krankenhaus
- offenes Hilfsangebot (nach Absprache, s.u.)

Kleine Hilfen im Alltag

- z.B. in Haus und Garten
- z.B. Hilfe bei kleinen technischen Problemen

Informationsveranstaltungen

- z.B. Vorsorgevollmacht/Patientenverfügung
- z.B. gesundheitliche Themen u.v.a.m.

Wenn Sie sonstige Unterstützungsleistungen benötigen, melden Sie sich einfach bei uns. Falls wir nicht direkt helfen können, vermitteln wir gerne andere Hilfsmöglichkeiten.

Aktuell unterstützt die als gemeinnützig anerkannte Bürgerhilfe mit **ca.**100 **aktiven Mitgliedern ca. 500 passive Mitglieder**. Aktive Mitglieder erhalten für ihre Hilfeleistungen Punkte gutgeschrieben, die sie bei eigenem Bedarf einsetzen können.

Als aktives Mitglied bestimmen Sie selbst, wann und in welchem Umfang und welche Hilfe Sie anbieten möchten. Passive Mitglieder können gegen ein geringes Entgelt unsere Hilfe in Anspruch nehmen:

Kostenbeteiligung

Um die laufenden Kosten zu decken, berechnen wir: für die erste Stunde 2,50 € und für jede weitere 1,50 €.

Wird für einen unserer Dienste ein PKW benötigt, sind die Fahrtkosten und ggf. Parkgebühren dem Fahrer vom passiven Mitglied zu erstatten. Für alle Fahrtziele werden aktuell 0,50 € pro km berechnet.

Sie wollen auch dabei sein?

Bei uns kann jede/r Mitglied werden, ob aktiv oder passiv.
Voraussetzung ist, dass Sie Bürgerin oder Bürger von Langenselbold sind. Über unsere Webseite können Sie das online-Beitrittsformular im Abschnitt **‚Mitglied werden‘** ausfüllen oder Sie kommen persönlich dienstags 10h-12h oder donnerstags 16h-18h in unsere Geschäftsstelle.

Jahresbeitrag

Einzelpersonen 12 € Familien 15 €
Firmen, Vereine und Institutionen 24 €

Alle in der Bürgerhilfe engagierten Helfer arbeiten ehrenamtlich.

Repair-Café der Bürgerhilfe



Seit Oktober 2024 betreibt die Bürgerhilfe in Kooperation mit dem Seniorenbeirat der Stadt ein Repair-Café. Wir öffnen jeden 2. Freitag im Monat von 15-18 Uhr in der Geschäftsstelle am Marktplatz 9A **für alle Bürger** – Anmeldung nicht erforderlich.



Helfen verbindet